

5245 COIFFURE

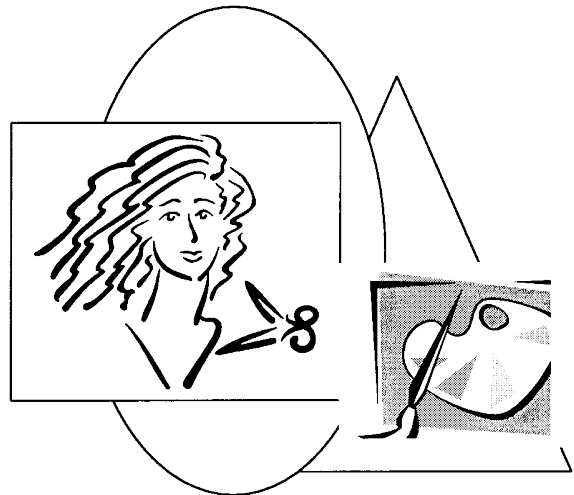

Fiches descriptives

Reconnaissance des acquis
et des compétences

Nom : _____

Date : _____

LISTES DES COMPÉTENCES

COIFFURE (5245)

N° MODULE	CODE	LISTE DES COMPÉTENCES
2	418022	Prévenir les atteintes à la santé et à la sécurité
3	418033	Faire un examen des cheveux et du cuir chevelu
4	418042	Analyser la morphologie et la physiologie d'une cliente ou d'un client
5	418052	Donner un shampoing
6	418064	Donner un traitement des cheveux et du cuir chevelu
7	418073	Faire une mise en plis
8	418085	Faire une mise en forme
9	418093	Communiquer avec la clientèle
10	418108	Faire une coupe de cheveux standard pour femme
11	418114	Faire une coupe graduelle pour homme et tailler une barbe
12	418127	Donner une permanente standard
13	418138	Faire une coloration
14	418154	Faire une teinte pastel
15	418166	Apporter une correction de couleur
16	418173	Vendre des produits et des services
17	418185	Effectuer une coupe stylisée
18	418195	Effectuer une permanente stylisée
19	418208	Effectuer une coloration créative
20	418217	Effectuer une coiffure personnalisée

DIRECTIVES ET RENSEIGNEMENT

1. Pour chacune des compétences choisies, remplir une fiche descriptive.
2. Lire chaque phrase attentivement et cocher la case qui correspond le mieux à votre réponse.
3. Exemple :

Je suis capable
✓

Si vous êtes capable d'accomplir ce travail.

Je ne suis pas capable
✓

Si vous n'êtes pas capable d'accomplir ce travail.

J'ai besoin de précisions
✓

Si vous hésitez à répondre parce que : la phrase vous semble ambiguë, des termes vous sont inconnus ou peu familiers, vous n'êtes pas certaine ou certain d'être capable d'accomplir ce travail, etc.

4. Pour chaque compétence, des conditions de reconnaissance sont décrites sous chaque fiche descriptive. Les conditions de reconnaissance sont divers moyens utilisés pour évaluer ou reconnaître la compétence choisie.

Lire attentivement chacune d'elles ainsi que leur description et choisir celle qui vous semble la plus appropriée. Le choix définitif se fera au moment de la rencontre pour l'entrevue de validation.

DESCRIPTION DE LA COMPÉTENCE		Je suis capable	Je ne suis pas capable	J'ai besoin de précisions
1	Appliquer les règles d'hygiène personnelle convenant aux services à la personne.	<input type="checkbox"/>	<input type="checkbox"/>	<input type="checkbox"/>
2	Appliquer les règles d'hygiène pour le nettoyage du poste de travail et du matériel.	<input type="checkbox"/>	<input type="checkbox"/>	<input type="checkbox"/>
3	Appliquer les règles particulières de sécurité liées à l'utilisation : – de l'outillage; – de l'équipement; – des produits.	<input type="checkbox"/> <input type="checkbox"/> <input type="checkbox"/>	<input type="checkbox"/> <input type="checkbox"/> <input type="checkbox"/>	<input type="checkbox"/> <input type="checkbox"/> <input type="checkbox"/>
4	Effectuer un test cutané selon les instructions du fabricant (produits colorants ou de permanente).	<input type="checkbox"/>	<input type="checkbox"/>	<input type="checkbox"/>

Conditions de reconnaissance

C1- PREUVE D'UNE FORMATION RÉUSSIE

C2- LETTRE D'UN EMPLOYEUR ET ENTRETEN

C3- TÂCHE EN PRÉSENCE D'UNE OU D'UN SPÉCIALISTE EN MILIEU DE TRAVAIL

C4- TÂCHE EN PRÉSENCE D'UNE OU D'UN SPÉCIALISTE EN ÉTABLISSEMENT DE FORMATION

Explication des conditions de reconnaissance

C1- La compétence PRÉVENIR LES ATTEINTES À LA SANTÉ ET À LA SÉCURITÉ peut être reconnue sur présentation de :

l'original d'une attestation de **formation pertinente et réussie** comprenant les éléments suivants :

- votre nom;
- le nom de l'organisme ou de l'établissement;
- le titre de la formation et la date;
- une mention de réussite;
- la signature d'une personne autorisée.

Note : Si le document présenté ne permet pas d'établir une correspondance entre la formation réussie et la compétence, on vous demandera la description du **contenu de cette formation**.

C2- La compétence PRÉVENIR LES ATTEINTES À LA SANTÉ ET À LA SÉCURITÉ peut être reconnue à la suite :

- de la présentation d'une lettre à en-tête d'une entreprise signée par une personne responsable et décrivant votre compétence à appliquer les règles d'hygiène et de sécurité lors des services auprès de la clientèle;

et

- d'un entretien portant sur l'application du test cutané et des règles d'hygiène et de sécurité au travail.

C3- La compétence PRÉVENIR LES ATTEINTES À LA SANTÉ ET À LA SÉCURITÉ peut être reconnue à la suite de l'exécution en milieu de travail d'un test cutané et d'un service nécessitant l'utilisation de produits et d'outils pour l'application des règles d'hygiène et de sécurité.

C4- La compétence PRÉVENIR LES ATTEINTES À LA SANTÉ ET À LA SÉCURITÉ peut être reconnue à la suite de l'exécution en établissement de formation d'un test cutané et d'un service nécessitant l'utilisation de produits et d'outils pour l'application des règles d'hygiène et de sécurité.

DESCRIPTION DE LA COMPÉTENCE		Je suis capable	Je ne suis pas capable	J'ai besoin de précisions
1	Examiner l'état du cuir chevelu au regard des : – sécrétions; – pellicules; – dermatoses (ex : psoriasis, eczéma).	<input type="checkbox"/>	<input type="checkbox"/>	<input type="checkbox"/>
2	Examiner l'état des cheveux au regard : – des sécrétions; – de la texture; – des anomalies (ex : pointes fourchues, porosité excessive).	<input type="checkbox"/>	<input type="checkbox"/>	<input type="checkbox"/>

Conditions de reconnaissance

C1- PREUVE D'UNE FORMATION RÉUSSIE

C2- LETTRE D'UN EMPLOYEUR, ENTRETIEN ET TÂCHE EN PRÉSENCE D'UNE OU D'UN SPÉCIALISTE EN MILIEU DE TRAVAIL

C3- LETTRE D'UN EMPLOYEUR, ENTRETIEN ET TÂCHE EN PRÉSENCE D'UNE OU D'UN SPÉCIALISTE EN ÉTABLISSEMENT DE FORMATION

C4- TÂCHE EN PRÉSENCE D'UNE OU D'UN SPÉCIALISTE EN MILIEU DE TRAVAIL

C5- TÂCHE EN PRÉSENCE D'UNE OU D'UN SPÉCIALISTE EN ÉTABLISSEMENT DE FORMATION

C6- RÉUSSITE D'UNE AUTRE COMPÉTENCE DU PROGRAMME

Explication des conditions de reconnaissance

C1- La compétence FAIRE UN EXAMEN DES CHEVEUX ET DU CUIR CHEVELU peut être reconnue sur présentation de :

l'original d'une attestation de **formation pertinente et réussie** comprenant les éléments suivants :

- votre nom;
- le nom de l'organisme ou de l'établissement;
- le titre de la formation et la date;
- une mention de réussite;
- la signature d'une personne autorisée.

Note : Si le document présenté ne permet pas d'établir une correspondance entre la formation réussie et la compétence, on vous demandera la description du **contenu de cette formation**.

C2- La compétence FAIRE UN EXAMEN DES CHEVEUX ET DU CUIR CHEVELU peut être reconnue à la suite :

- de la présentation d'une lettre à en-tête d'une entreprise signée par une personne responsable et décrivant votre compétence à réaliser des examens des cheveux et du cuir chevelu auprès de la clientèle;
 - d'un entretien portant sur l'analyse du cuir chevelu et des cheveux;
- et
- d'une tâche en milieu de travail, par exemple : à partir d'étude de cas ou d'une mise en situation et à l'aide de photos, compléter une fiche de soins pour l'analyse capillaire.

C3- La compétence FAIRE UN EXAMEN DES CHEVEUX ET DU CUIR CHEVELU peut être reconnue à la suite :

- de la présentation d'une lettre à en-tête d'une entreprise signée par une personne responsable et décrivant votre compétence à réaliser des examens des cheveux et du cuir chevelu auprès de la clientèle,
 - d'un entretien portant sur l'analyse du cuir chevelu et des cheveux;
- et
- d'une tâche en établissement de formation, par exemple à partir d'une étude de cas ou d'une mise en situation et à l'aide de photos, compléter une fiche de soins pour l'analyse capillaire.

Explication des conditions de reconnaissance

C4- La compétence FAIRE UN EXAMEN DES CHEVEUX ET DU CUIR CHEVELU peut être reconnue à la suite de l'exécution en milieu de travail d'une analyse du cuir chevelu et des cheveux à une cliente ou à un client.

C5- La compétence FAIRE UN EXAMEN DES CHEVEUX ET DU CUIR CHEVELU peut être reconnue à la suite de l'exécution en établissement de formation d'une analyse du cuir chevelu et des cheveux à une cliente ou à un client.

C6- La compétence FAIRE UN EXAMEN DES CHEVEUX ET DU CUIR CHEVELU peut être reconnue à la suite de la reconnaissance de la compétence « DONNER UN TRAITEMENT DES CHEVEUX ET DU CUIR CHEVELU ».

Analyser la morphologie et la physionomie d'une cliente ou d'un client

418042

DESCRIPTION DE LA COMPÉTENCE		Je suis capable	Je ne suis pas capable	J'ai besoin de précisions
1	Déterminer la physionomie en précisant : – la forme du crâne; – la forme du visage (vue de face et de profil); – le type de silhouette.	<input type="checkbox"/>	<input type="checkbox"/>	<input type="checkbox"/>
2	Déterminer les caractéristiques du visage en précisant la forme : – des yeux; – du nez; – du menton; – des oreilles; – du front.	<input type="checkbox"/>	<input type="checkbox"/>	<input type="checkbox"/>

Conditions de reconnaissance

C1- PREUVE D'UNE FORMATION RÉUSSIE

C2- LETTRE D'UN EMPLOYEUR, ENTRETIEN ET TÂCHE EN PRÉSENCE D'UNE OU D'UN SPÉCIALISTE EN MILIEU DE TRAVAIL

C3- LETTRE D'UN EMPLOYEUR, ENTRETIEN ET TÂCHE EN PRÉSENCE D'UNE OU D'UN SPÉCIALISTE EN ÉTABLISSEMENT DE FORMATION

C4- TÂCHE EN PRÉSENCE D'UNE OU D'UN SPÉCIALISTE EN MILIEU DE TRAVAIL

C5- TÂCHE EN PRÉSENCE D'UNE OU D'UN SPÉCIALISTE EN ÉTABLISSEMENT DE FORMATION

C6- RÉUSSITE D'UNE AUTRE COMPÉTENCE DU PROGRAMME

Explication des conditions de reconnaissance

C1- La compétence ANALYSER LA MORPHOLOGIE ET LA PHYSIONOMIE D'UNE CLIENTE OU D'UN CLIENT peut être reconnue sur présentation de :

l'original d'une attestation de **formation pertinente et réussie** comprenant les éléments suivants :

- votre nom;
- le nom de l'organisme ou de l'établissement;
- le titre de la formation et la date;
- une mention de réussite;
- la signature d'une personne autorisée.

Note : Si le document présenté ne permet pas d'établir une correspondance entre la formation réussie et la compétence, on vous demandera la description du **contenu de cette formation**.

C2- La compétence ANALYSER LA MORPHOLOGIE ET LA PHYSIONOMIE D'UNE CLIENTE OU D'UN CLIENT peut être reconnue à la suite :

- de la présentation d'une lettre à en-tête d'une entreprise signée par une personne responsable et décrivant votre compétence à réaliser des analyses morphologiques auprès de la clientèle;
 - d'un entretien portant sur l'analyse et les caractéristiques de la physionomie et du visage (crâne, silhouette, yeux, oreilles);
- et
- d'une tâche en milieu de travail, par exemple : à partir d'étude de cas ou d'une mise en situation et à l'aide de photos, compléter une fiche d'analyse morphologique.

Explication des conditions de reconnaissance

C3- La compétence ANALYSER LA MORPHOLOGIE ET LA PHYSIONOMIE D'UNE CLIENTE OU D'UN CLIENT peut être reconnue à la suite :

- de la présentation d'une lettre à en-tête d'une entreprise signée par une personne responsable et décrivant votre compétence à réaliser des analyses morphologiques auprès de la clientèle;
 - d'un entretien portant sur l'analyse et les caractéristiques de la physionomie et du visage (crâne, silhouette, yeux, oreilles);
- et
- d'une tâche en établissement de formation, par exemple : à partir d'étude de cas ou d'une mise en situation et à l'aide de photos, compléter une fiche d'analyse morphologique.

C4- La compétence ANALYSER LA MORPHOLOGIE ET LA PHYSIONOMIE D'UNE CLIENTE OU D'UN CLIENT peut être reconnue à la suite de l'exécution en milieu de travail d'une analyse morphologique à une cliente ou à un client.

C5- La compétence ANALYSER LA MORPHOLOGIE ET LA PHYSIONOMIE D'UNE CLIENTE OU D'UN CLIENT peut être reconnue à la suite de l'exécution en établissement de formation d'une analyse morphologique à une cliente ou à un client.

C6- La compétence ANALYSER LA MORPHOLOGIE ET LA PHYSIONOMIE D'UNE CLIENTE OU D'UN CLIENT peut être reconnue à la suite de la reconnaissance de la compétence « EFFECTUER UNE COUPE STYLISÉE ».

DESCRIPTION DE LA COMPÉTENCE		Je suis capable	Je ne suis pas capable	J'ai besoin de précisions
1	Préparer et installer convenablement la cliente ou le client.	<input type="checkbox"/>	<input type="checkbox"/>	<input type="checkbox"/>
2	Choisir les produits de shampooing et d'après-shampooing.	<input type="checkbox"/>	<input type="checkbox"/>	<input type="checkbox"/>
3	Effectuer : <ul style="list-style-type: none"> – les manœuvres du shampooing; – le rinçage complet de la chevelure. 	<input type="checkbox"/> <input type="checkbox"/>	<input type="checkbox"/> <input type="checkbox"/>	<input type="checkbox"/> <input type="checkbox"/>

Conditions de reconnaissance

C1- PREUVE D'UNE FORMATION RÉUSSIE

C2- LETTRE D'UN EMPLOYEUR, ENTRETIEN ET TÂCHE EN PRÉSENCE D'UNE OU D'UN SPÉCIALISTE EN MILIEU DE TRAVAIL

C3- LETTRE D'UN EMPLOYEUR, ENTRETIEN ET TÂCHE EN PRÉSENCE D'UNE OU D'UN SPÉCIALISTE EN ÉTABLISSEMENT DE FORMATION

C4- TÂCHE EN PRÉSENCE D'UNE OU D'UN SPÉCIALISTE EN MILIEU DE TRAVAIL

C5- TÂCHE EN PRÉSENCE D'UNE OU D'UN SPÉCIALISTE EN ÉTABLISSEMENT DE FORMATION

Explication des conditions de reconnaissance

C1- La compétence DONNER UN SHAMPOOING peut être reconnue sur présentation de :

l'original d'une attestation de **formation pertinente et réussie** comprenant les éléments suivants :

- votre nom;
- le nom de l'organisme ou de l'établissement;
- le titre de la formation et la date;
- une mention de réussite;
- la signature d'une personne autorisée.

Note : Si le document présenté ne permet pas d'établir une correspondance entre la formation réussie et la compétence, on vous demandera la description du **contenu de cette formation**.

C2- La compétence DONNER UN SHAMPOOING peut être reconnue à la suite :

- de la présentation d'une lettre à en-tête d'une entreprise signée par une personne responsable et décrivant votre compétence à donner des shampoings auprès de la clientèle;
 - d'un entretien portant sur la technique de préparation et d'exécution d'un shampoing et sur le choix des produits selon une mise en situation;
- et
- d'une tâche en milieu de travail par exemple : exécuter les manœuvres du shampoing sur une tête implantée (marotte).

Explication des conditions de reconnaissance

C3- La compétence DONNER UN SHAMPOOING peut être reconnue à la suite :

- de la présentation d'une lettre à en-tête d'une entreprise signée par une personne responsable et décrivant votre compétence à donner des shampoings auprès de la clientèle,
 - d'un entretien portant sur la technique de préparation et d'exécution d'un shampoing et sur le choix des produits selon une mise en situation
- et
- d'une tâche en établissement de formation par exemple : exécuter les manœuvres du shampoing sur une tête implantée (marotte).

C4- La compétence DONNER UN SHAMPOOING peut être reconnue à la suite de l'exécution en milieu de travail d'un shampoing à une cliente ou un client.

C5- La compétence DONNER UN SHAMPOOING peut être reconnue à la suite de l'exécution en établissement de formation d'un shampoing à une cliente ou un client.

DESCRIPTION DE LA COMPÉTENCE		Je suis capable	Je ne suis pas capable	J'ai besoin de précisions
1	Examiner l'état du cuir chevelu et des cheveux au regard : <ul style="list-style-type: none"> – des sécrétions; – des pellicules; – des dermatoses; – de la texture; – des anomalies. 	<input type="checkbox"/>	<input type="checkbox"/>	<input type="checkbox"/>
2	Choisir les produits appropriés.	<input type="checkbox"/>	<input type="checkbox"/>	<input type="checkbox"/>
3	Appliquer les produits de traitement.	<input type="checkbox"/>	<input type="checkbox"/>	<input type="checkbox"/>
4	Effectuer les manœuvres de massages appropriés.	<input type="checkbox"/>	<input type="checkbox"/>	<input type="checkbox"/>

Conditions de reconnaissance

C1- PREUVE D'UNE FORMATION RÉUSSIE

C2- LETTRE D'UN EMPLOYEUR, ENTRETIEN ET TÂCHE EN PRÉSENCE D'UNE OU D'UN SPÉCIALISTE EN MILIEU DE TRAVAIL

C3- LETTRE D'UN EMPLOYEUR, ENTRETIEN ET TÂCHE EN PRÉSENCE D'UNE OU D'UN SPÉCIALISTE EN ÉTABLISSEMENT DE FORMATION

C4- TÂCHE EN PRÉSENCE D'UNE OU D'UN SPÉCIALISTE EN MILIEU DE TRAVAIL

C5- TÂCHE EN PRÉSENCE D'UNE OU D'UN SPÉCIALISTE EN ÉTABLISSEMENT DE FORMATION

Donner un traitement des cheveux et du cuir chevelu (suite) 418064

Explication des conditions de reconnaissance

C1- La compétence DONNER UN TRAITEMENT DES CHEVEUX ET DU CUIR CHEVELU peut être reconnue sur présentation de :

l'original d'une attestation de **formation pertinente et réussie** comprenant les éléments suivants :

- votre nom;
- le nom de l'organisme ou de l'établissement;
- le titre de la formation et la date;
- une mention de réussite;
- la signature d'une personne autorisée.

Note : Si le document présenté ne permet pas d'établir une correspondance entre la formation réussie et la compétence, on vous demandera la description du **contenu de cette formation**.

C2- La compétence DONNER UN TRAITEMENT DES CHEVEUX ET DU CUIR CHEVELU peut être reconnue à la suite :

- de la présentation d'une lettre à en-tête d'une entreprise signée par une personne responsable et décrivant votre compétence à réaliser des traitements des cheveux et du cuir chevelu auprès de la clientèle;
 - d'un entretien portant sur les contre-indications au traitement capillaire et sur le choix des produits selon une étude de cas;
- et
- d'une tâche en milieu de travail par exemple : appliquer des produits et exécuter les manœuvres des massages brosse et manuel sur une tête implantée (marotte).

Donner un traitement des cheveux et du cuir chevelu (suite) 418064

Explication des conditions de reconnaissance

C3- La compétence DONNER UN TRAITEMENT DES CHEVEUX ET DU CUIR CHEVELU peut être reconnue à la suite :

- de la présentation d'une lettre à en-tête d'une entreprise signée par une personne responsable et décrivant votre compétence à réaliser des traitements des cheveux et du cuir chevelu auprès de la clientèle;
- d'un entretien portant sur les contre-indications au traitement capillaire et sur le choix des produits selon une étude de cas;

et

- d'une tâche en établissement de formation par exemple : appliquer des produits et exécuter les manœuvres des massages brosse et manuel sur une tête implantée (marotte).

C4- La compétence DONNER UN TRAITEMENT DES CHEVEUX ET DU CUIR CHEVELU peut être reconnue à la suite de l'exécution en milieu de travail d'un traitement des cheveux et du cuir chevelu à une cliente ou un client.

C5- La compétence DONNER UN TRAITEMENT DES CHEVEUX ET DU CUIR CHEVELU peut être reconnue à la suite de l'exécution en établissement de formation d'un traitement des cheveux et du cuir chevelu à une cliente ou un client.

DESCRIPTION DE LA COMPÉTENCE		Je suis capable	Je ne suis pas capable	J'ai besoin de précisions
1	Choisir le style de mise en plis approprié à la forme de visage.	<input type="checkbox"/>	<input type="checkbox"/>	<input type="checkbox"/>
2	Choisir les types de rouleaux et les produits coiffants.	<input type="checkbox"/>	<input type="checkbox"/>	<input type="checkbox"/>
3	Poser les rouleaux selon l'effet désiré.	<input type="checkbox"/>	<input type="checkbox"/>	<input type="checkbox"/>
4	Appliquer les produits coiffants.	<input type="checkbox"/>	<input type="checkbox"/>	<input type="checkbox"/>
5	Mettre en place la chevelure en adaptant les volumes et les mouvements de finition.	<input type="checkbox"/>	<input type="checkbox"/>	<input type="checkbox"/>

Conditions de reconnaissance

C1- PREUVE D'UNE FORMATION RÉUSSIE

C2- LETTRE D'UN EMPLOYEUR, ENTRETIEN ET TÂCHE EN PRÉSENCE D'UNE OU D'UN SPÉCIALISTE EN MILIEU DE TRAVAIL

C3- LETTRE D'UN EMPLOYEUR, ENTRETIEN ET TÂCHE EN PRÉSENCE D'UNE OU D'UN SPÉCIALISTE EN ÉTABLISSEMENT DE FORMATION

C4- TÂCHE EN PRÉSENCE D'UNE OU D'UN SPÉCIALISTE EN MILIEU DE TRAVAIL

C5- TÂCHE EN PRÉSENCE D'UNE OU D'UN SPÉCIALISTE EN ÉTABLISSEMENT DE FORMATION

Explication des conditions de reconnaissance

C1- La compétence FAIRE UNE MISE EN PLIS peut être reconnue sur présentation de :

l'original d'une attestation de **formation pertinente et réussie** comprenant les éléments suivants :

- votre nom;
- le nom de l'organisme ou de l'établissement;
- le titre de la formation et la date;
- une mention de réussite;
- la signature d'une personne autorisée.

Note : Si le document présenté ne permet pas d'établir une correspondance entre la formation réussie et la compétence, on vous demandera la description du **contenu de cette formation**.

C2- La compétence FAIRE UNE MISE EN PLIS peut être reconnue à la suite :

- de la présentation d'une lettre à en-tête d'une entreprise signée par une personne responsable et décrivant votre compétence à réaliser des mises en plis avec des rouleaux aux clientes;
- d'un entretien portant sur le choix : du style de mise en plis approprié au visage de la cliente, des produits et des rouleaux selon une mise en situation et une photo;

et

- d'une tâche en milieu de travail, par exemple : poser des rouleaux et réaliser un coiffage sur une partie de la chevelure d'une tête implantée (marotte).

Explication des conditions de reconnaissance

C3- La compétence FAIRE UNE MISE EN PLIS peut être reconnue à la suite :

- de la présentation d'une lettre à en-tête d'une entreprise signée par une personne responsable et décrivant votre compétence à réaliser des mises en plis avec des rouleaux aux clientes;
- d'un entretien portant sur le choix : du style de mise en plis approprié au visage de la cliente, des produits et des rouleaux selon une mise en situation et une photo.

et

- d'une tâche en établissement de formation, par exemple : poser des rouleaux et réaliser un coiffage sur une partie de la chevelure d'une tête implantée (marotte).

C4- La compétence FAIRE UNE MISE EN PLIS peut être reconnue à la suite de l'exécution en milieu de travail d'une mise en plis avec des rouleaux à une cliente.

C5- La compétence FAIRE UNE MISE EN PLIS peut être reconnue à la suite de l'exécution en établissement de formation d'une mise en plis avec des rouleaux à une cliente.

DESCRIPTION DE LA COMPÉTENCE		Je suis capable	Je ne suis pas capable	J'ai besoin de précisions
1	Choisir le style de mise en forme approprié à la forme du visage de la cliente ou du client.	<input type="checkbox"/>	<input type="checkbox"/>	<input type="checkbox"/>
2	Choisir les brosses, les fers et les produits coiffants.	<input type="checkbox"/>	<input type="checkbox"/>	<input type="checkbox"/>
3	Sécher la chevelure au séchoir à main et à la brosse.	<input type="checkbox"/>	<input type="checkbox"/>	<input type="checkbox"/>
4	Boucler les cheveux au fer à friser.	<input type="checkbox"/>	<input type="checkbox"/>	<input type="checkbox"/>
5	Finir la coiffure en adaptant les volumes et les mouvements.	<input type="checkbox"/>	<input type="checkbox"/>	<input type="checkbox"/>

Conditions de reconnaissance

C1- PREUVE D'UNE FORMATION RÉUSSIE

C2- LETTRE D'UN EMPLOYEUR, ENTRETIEN ET TÂCHE EN PRÉSENCE D'UNE OU D'UN SPÉCIALISTE EN MILIEU DE TRAVAIL

C3- LETTRE D'UN EMPLOYEUR, ENTRETIEN ET TÂCHE EN PRÉSENCE D'UNE OU D'UN SPÉCIALISTE EN ÉTABLISSEMENT DE FORMATION

C4- TÂCHE EN PRÉSENCE D'UNE OU D'UN SPÉCIALISTE EN MILIEU DE TRAVAIL

C5- TÂCHE EN PRÉSENCE D'UNE OU D'UN SPÉCIALISTE EN ÉTABLISSEMENT DE FORMATION

Explication des conditions de reconnaissance

C1- La compétence FAIRE UNE MISE EN FORME peut être reconnue sur présentation de :

l'original d'une attestation de **formation pertinente et réussie** comprenant les éléments suivants :

- votre nom;
- le nom de l'organisme ou de l'établissement;
- le titre de la formation et la date;
- une mention de réussite;
- la signature d'une personne autorisée.

Note : Si le document présenté ne permet pas d'établir une correspondance entre la formation réussie et la compétence, on vous demandera la description du **contenu de cette formation**.

C2- La compétence FAIRE UNE MISE EN FORME peut être reconnue à la suite :

- de la présentation d'une lettre à en-tête d'une entreprise signée par une personne responsable et décrivant votre compétence à réaliser des mises en forme «brushing» auprès de la clientèle;
 - d'un entretien portant sur le choix : du style approprié au visage, des produits et des outils requis selon une mise en situation et une photo;
- et
- d'une tâche en milieu de travail par exemple : sécher, boucler au fer et coiffer une partie de la chevelure sur une tête implantée (marotte).

C3- La compétence FAIRE UNE MISE EN FORME peut être reconnue à la suite :

- de la présentation d'une lettre à en-tête d'une entreprise signée par une personne responsable et décrivant votre compétence à réaliser des mises en forme «brushing» auprès de la clientèle;
 - d'un entretien portant sur le choix : du style approprié au visage, des produits et des outils requis selon une mise en situation et une photo;
- et
- d'une tâche en établissement de formation par exemple : sécher, boucler au fer et coiffer une partie de la chevelure sur une tête implantée (marotte).

Explication des conditions de reconnaissance

C4- La compétence FAIRE UNE MISE EN FORME peut être reconnue à la suite de l'exécution en milieu de travail d'une mise en forme au séchoir à main «brushing» à une cliente.

C5- La compétence FAIRE UNE MISE EN FORME peut être reconnue à la suite de l'exécution en établissement de formation d'une mise en forme au séchoir à main «brushing» à une cliente.

DESCRIPTION DE LA COMPÉTENCE		Je suis capable	Je ne suis pas capable	J'ai besoin de précisions
1	Établir un contact chaleureux avec la cliente ou le client.	<input type="checkbox"/>	<input type="checkbox"/>	<input type="checkbox"/>
2	Écouter les propos d'une cliente ou d'un client.	<input type="checkbox"/>	<input type="checkbox"/>	<input type="checkbox"/>
3	Reformuler les propos de la cliente ou du client et préciser les attentes.	<input type="checkbox"/>	<input type="checkbox"/>	<input type="checkbox"/>
4	Donner des explications de façon claire et précise.	<input type="checkbox"/>	<input type="checkbox"/>	<input type="checkbox"/>
5	Entretenir une conversation pertinente sur différents sujets.	<input type="checkbox"/>	<input type="checkbox"/>	<input type="checkbox"/>

Conditions de reconnaissance

C1- PREUVE D'UNE FORMATION RÉUSSIE

C2- LETTRE D'UN EMPLOYEUR ET ENTRETIEN

**C3- TÂCHE EN PRÉSENCE D'UNE OU D'UN SPÉCIALISTE
EN MILIEU DE TRAVAIL**

**C4- TÂCHE EN PRÉSENCE D'UNE OU D'UN SPÉCIALISTE
EN ÉTABLISSEMENT DE FORMATION**

Explication des conditions de reconnaissance

C1- La compétence COMMUNIQUER AVEC LA CLIENTÈLE peut être reconnue sur présentation de :

l'original d'une attestation de **formation pertinente et réussie** comprenant les éléments suivants :

- votre nom;
- le nom de l'organisme ou de l'établissement;
- le titre de la formation et la date;
- une mention de réussite;
- la signature d'une personne autorisée.

Note : Si le document présenté ne permet pas d'établir une correspondance entre la formation réussie et la compétence, on vous demandera la description du **contenu de cette formation**.

C2- La compétence COMMUNIQUER AVEC LA CLIENTÈLE peut être reconnue à la suite :

- de la présentation d'une lettre à en-tête d'une entreprise signée par une personne responsable et décrivant votre compétence à communiquer avec la clientèle lors des divers services;

et

- d'un entretien portant sur les règles de la communication avec la clientèle.

C3- La compétence COMMUNIQUER AVEC LA CLIENTÈLE peut être reconnue à la suite de l'exécution en milieu de travail d'un service au cours duquel vous aurez à communiquer des informations à une cliente ou un client.

C4- La compétence COMMUNIQUER AVEC LA CLIENTÈLE peut être reconnue à la suite de l'exécution en établissement de formation d'un service au cours duquel vous aurez à communiquer des informations à une cliente ou un client.

DESCRIPTION DE LA COMPÉTENCE		Je suis capable	Je ne suis pas capable	J'ai besoin de précisions
1	Choisir le style de coupe approprié à la forme du visage et à la chevelure (densité, implantation, texture) de la cliente.	<input type="checkbox"/>	<input type="checkbox"/>	<input type="checkbox"/>
2	Choisir la technique et les instruments appropriés au style de coupe retenu.	<input type="checkbox"/>	<input type="checkbox"/>	<input type="checkbox"/>
3	Exécuter la coupe selon la technique retenue.	<input type="checkbox"/>	<input type="checkbox"/>	<input type="checkbox"/>
4	Vérifier le résultat.	<input type="checkbox"/>	<input type="checkbox"/>	<input type="checkbox"/>

Conditions de reconnaissance

C1- PREUVE D'UNE FORMATION RÉUSSIE

C2- ENREGISTREMENT VIDÉO

C3- TÂCHE EN PRÉSENCE D'UNE OU D'UN SPÉCIALISTE EN MILIEU DE TRAVAIL

C4- TÂCHE EN PRÉSENCE D'UNE OU D'UN SPÉCIALISTE EN ÉTABLISSEMENT DE FORMATION

C5- LA RECONNAISSANCE DE LA COMPÉTENCE « EFFECTUER UNE COUPE STYLISÉE »

Explication des conditions de reconnaissance

C1- La compétence FAIRE UNE COUPE DE CHEVEUX STANDARD POUR FEMME peut être reconnue sur présentation de :

l'original d'une attestation de **formation pertinente et réussie** comprenant les éléments suivants :

- votre nom;
- le nom de l'organisme ou de l'établissement;
- le titre de la formation et la date;
- une mention de réussite;
- la signature d'une personne autorisée.

Note : Si le document présenté ne permet pas d'établir une correspondance entre la formation réussie et la compétence, on vous demandera la description du **contenu de cette formation**.

C2- La compétence FAIRE UNE COUPE DE CHEVEUX STANDARD POUR FEMME peut être reconnue sur présentation d'un enregistrement vidéo où vous effectuez une coupe de cheveux standard (de base) adaptée au visage et à la chevelure d'une cliente dont les cheveux nécessitent une coupe d'au moins 3,5 cm afin que le changement soit apparent.

Vous devez, dans l'enregistrement vidéo, respecter les exigences suivantes :

- décrire la coupe que vous effectuez et la technique employée;
- justifier le choix des instruments;
- présenter, en gros plan, les cheveux mouillés de la cliente;
- vous placer de manière qu'on vous voit exécuter la technique de coupe de cheveux standard pour femme;
- après avoir terminé la coupe, présenter les cheveux coupés en les soulevant afin de bien voir les angles de coupe, l'harmonie de l'ensemble et l'uniformité des longueurs;
- présenter un gros plan des cheveux placés afin de bien voir les mouvements et l'allure qu'auront les cheveux lorsque coiffés.

Explication des conditions de reconnaissance

C3- La compétence FAIRE UNE COUPE DE CHEVEUX STANDARD POUR FEMME peut être reconnue à la suite de l'exécution en milieu de travail d'une coupe de cheveux standard (de base) à une cliente.

C4- La compétence FAIRE UNE COUPE DE CHEVEUX STANDARD POUR FEMME peut être reconnue à la suite de l'exécution en établissement de formation d'une coupe de cheveux standard (de base) à une cliente.

C5- La compétence FAIRE UNE COUPE DE CHEVEUX STANDARD POUR FEMME peut être reconnue à la suite de la reconnaissance de la compétence « EFFECTUER UNE COUPE STYLISÉE ».

Faire une coupe graduelle pour homme et tailler une barbe

418114

DESCRIPTION DE LA COMPÉTENCE		Je suis capable	Je ne suis pas capable	J'ai besoin de précisions
1	Choisir la coupe graduelle selon la chevelure (densité, implantation, texture) et appropriée au client (graduel haut ou bas).	<input type="checkbox"/>	<input type="checkbox"/>	<input type="checkbox"/>
2	Choisir les instruments appropriés.	<input type="checkbox"/>	<input type="checkbox"/>	<input type="checkbox"/>
3	Exécuter une coupe graduelle sur peigne et sans adaptateur.	<input type="checkbox"/>	<input type="checkbox"/>	<input type="checkbox"/>
4	Choisir le style de barbe convenant à la forme du visage du client et à l'implantation de la barbe.	<input type="checkbox"/>	<input type="checkbox"/>	<input type="checkbox"/>
5	Choisir les instruments appropriés.	<input type="checkbox"/>	<input type="checkbox"/>	<input type="checkbox"/>
6	Exécuter la taille de la barbe sur peigne et sans adaptateur.	<input type="checkbox"/>	<input type="checkbox"/>	<input type="checkbox"/>
7	Vérifier la : <ul style="list-style-type: none"> - coupe de cheveux; - taille de la barbe. 	<input type="checkbox"/> <input type="checkbox"/>	<input type="checkbox"/> <input type="checkbox"/>	<input type="checkbox"/> <input type="checkbox"/>

Conditions de reconnaissance

C1- PREUVE D'UNE FORMATION RÉUSSIE

C2- ENREGISTREMENT VIDÉO

C3- TÂCHE EN PRÉSENCE D'UNE OU D'UN SPÉCIALISTE EN MILIEU DE TRAVAIL

C4- TÂCHE EN PRÉSENCE D'UNE OU D'UN SPÉCIALISTE EN ÉTABLISSEMENT DE FORMATION

Explication des conditions de reconnaissance

C1- La compétence FAIRE UNE COUPE GRADUELLE POUR HOMME ET TAILLER UNE BARBE peut être reconnue sur présentation de :

l'original d'une attestation de **formation pertinente et réussie** comprenant les éléments suivants :

- votre nom;
- le nom de l'organisme ou de l'établissement;
- le titre de la formation et la date;
- une mention de réussite;
- la signature d'une personne autorisée.

Note : Si le document présenté ne permet pas d'établir une correspondance entre la formation réussie et la compétence, on vous demandera la description du **contenu de cette formation**.

C2- La compétence FAIRE UNE COUPE GRADUELLE POUR HOMME ET TAILLER UNE BARBE peut être reconnue sur présentation d'un enregistrement vidéo dans lequel vous effectuez une coupe graduelle (haut ou bas) et taillez une barbe adaptée à la forme du visage d'un client, sans l'utilisation d'adaptateur.

Vous devez, dans l'enregistrement vidéo, respecter les exigences suivantes :

- décrire la coupe et la taille que vous effectuez et les techniques employées;
- justifier le choix des instruments;
- présenter, en gros plan, les cheveux mouillés du client et la barbe à tailler;
- vous placer de manière qu'on vous voit exécuter la technique de coupe graduelle pour homme et la taille de la barbe;
- après avoir terminé la coupe, présenter les cheveux coupés en les soulevant afin de bien voir les angles de coupe, l'harmonie de l'ensemble et l'uniformité des longueurs;
- présenter un gros plan des cheveux placés afin de bien voir les mouvements et l'allure qu'auront les cheveux lorsque coiffés ainsi que la taille de la barbe.

Explication des conditions de reconnaissance

C3- La compétence FAIRE UNE COUPE GRADUELLE POUR HOMME ET TAILLER UNE BARBE peut être reconnue à la suite de l'exécution en milieu de travail d'une coupe graduelle et de la taille d'une barbe à un client sans l'utilisation d'adaptateur.

C4- La compétence FAIRE UNE COUPE GRADUELLE POUR HOMME ET TAILLER UNE BARBE peut être reconnue à la suite de l'exécution en établissement de formation d'une coupe graduelle et de la taille d'une barbe à un client sans l'utilisation d'adaptateur.

Donner une permanente standard

418127

DESCRIPTION DE LA COMPÉTENCE		Je suis capable	Je ne suis pas capable	J'ai besoin de précisions
1	Choisir le matériel (bigoudis) et les produits (pré-permanente et permanente) selon la chevelure et le résultat désiré.	<input type="checkbox"/>	<input type="checkbox"/>	<input type="checkbox"/>
2	Exécuter l'enroulage directionnel, rectangulaire ou en brique.	<input type="checkbox"/>	<input type="checkbox"/>	<input type="checkbox"/>
3	Protéger la cliente ou le client (peau, yeux, vêtements).	<input type="checkbox"/>	<input type="checkbox"/>	<input type="checkbox"/>
4	Appliquer les produits de permanente en respectant les directives du fabricant.	<input type="checkbox"/>	<input type="checkbox"/>	<input type="checkbox"/>

Conditions de reconnaissance

C1- PREUVE D'UNE FORMATION RÉUSSIE

C2- LETTRE D'UN EMPLOYEUR, ENTRETIEN ET TÂCHE EN PRÉSENCE D'UNE OU D'UN SPÉCIALISTE EN MILIEU DE TRAVAIL

C3- LETTRE D'UN EMPLOYEUR, ENTRETIEN ET TÂCHE EN PRÉSENCE D'UNE OU D'UN SPÉCIALISTE EN ÉTABLISSEMENT DE FORMATION

C4- ENREGISTREMENT VIDÉO

C5- TÂCHE EN PRÉSENCE D'UNE OU D'UN SPÉCIALISTE EN MILIEU DE TRAVAIL

C6- TÂCHE EN PRÉSENCE D'UNE OU D'UN SPÉCIALISTE EN ÉTABLISSEMENT DE FORMATION

C7- RÉUSSITE D'UNE AUTRE COMPÉTENCE DU PROGRAMME

Explication des conditions de reconnaissance

C1- La compétence DONNER UNE PERMANENTE STANDARD peut être reconnue sur présentation de :

l'original d'une attestation de **formation pertinente et réussie** comprenant les éléments suivants :

- votre nom;
- le nom de l'organisme ou de l'établissement;
- le titre de la formation et la date;
- une mention de réussite;
- la signature d'une personne autorisée.

Note : Si le document présenté ne permet pas d'établir une correspondance entre la formation réussie et la compétence, on vous demandera la description du **contenu de cette formation**.

C2- La compétence DONNER UNE PERMANENTE STANDARD peut être reconnue à la suite :

- de la présentation d'une lettre à en-tête d'une entreprise signée par une personne responsable et décrivant votre compétence à réaliser des permanentes standards (de base) auprès de la clientèle;
 - d'un entretien portant sur le choix du matériel et des produits de permanente et sur la protection de la cliente ou du client selon une mise en situation;
- et
- d'une tâche en milieu de travail par exemple : réaliser une partie d'enroulage et une simulation d'application de produits de permanente sur une tête implantée (marotte).

Explication des conditions de reconnaissance

C3- La compétence DONNER UNE PERMANENTE STANDARD peut être reconnue à la suite :

- de la présentation d'une lettre à en-tête d'une entreprise signée par une personne responsable et décrivant votre compétence à réaliser des permanentes standards (de base) auprès de la clientèle;
 - d'un entretien portant sur le choix du matériel et des produits de permanente et sur la protection de la cliente ou du client selon une mise en situation;
- et
- d'une tâche en établissement de formation par exemple : réaliser une partie d'enroulage et une simulation d'application de produits de permanente sur une tête implantée (marotte).

C4- La compétence DONNER UNE PERMANENTE STANDARD peut être reconnue sur présentation d'un enregistrement vidéo dans lequel vous effectuez une permanente standard (de base) adaptée au visage et à la chevelure d'une cliente ou d'un client dont les cheveux sont courts ou mi-longs.

Vous devez, dans l'enregistrement vidéo, respecter les exigences suivantes :

- expliquer le choix du matériel et des produits;
- décrire la technique employée pour le montage en brique, rectangulaire ou directionnel;
- vous placer de manière qu'on vous voit exécuter l'enroulage, l'application des produits et le retrait des bigoudis;
- présenter un gros plan des cheveux enroulés;
- après avoir terminé la permanente, présenter un gros plan des cheveux mouillés en les soulevant afin de bien voir les boucles et la frisure uniforme de la chevelure.

Explication des conditions de reconnaissance

C5- La compétence DONNER UNE PERMANENTE STANDARD peut être reconnue à la suite de l'exécution en milieu de travail d'une permanente standard (de base) à une cliente ou un client ayant les cheveux courts ou mi-longs.

C6- La compétence DONNER UNE PERMANENTE STANDARD peut être reconnue à la suite de l'exécution en établissement de formation d'une permanente standard (de base) à une cliente ou un client ayant les cheveux courts ou mi-longs.

C7- La compétence DONNER UNE PERMANENTE STANDARD peut être reconnue à la suite de la reconnaissance de la compétence « EFFECTUER UNE PERMANENTE STYLISÉE ».

Faire une coloration

418138

DESCRIPTION DE LA COMPÉTENCE		Je suis capable	Je ne suis pas capable	J'ai besoin de précisions
1	Déterminer : <ul style="list-style-type: none">– le pourcentage de cheveux blancs;– le niveau et les reflets (naturels et artificiels);– la pigmentation.	<input type="checkbox"/>	<input type="checkbox"/>	<input type="checkbox"/>
2	À l'aide d'un nuancier, déterminer : <ul style="list-style-type: none">– la couleur désirée par la cliente ou le client;– la formule colorante (colorant et oxydant);– le temps de pause.	<input type="checkbox"/>	<input type="checkbox"/>	<input type="checkbox"/>
3	Protéger la cliente ou le client (peau, yeux, vêtements).	<input type="checkbox"/>	<input type="checkbox"/>	<input type="checkbox"/>
4	Appliquer la coloration à l'applicateur ou au pinceau.	<input type="checkbox"/>	<input type="checkbox"/>	<input type="checkbox"/>
5	Appliquer le temps de pause nécessaire pour l'obtention de la couleur désirée.	<input type="checkbox"/>	<input type="checkbox"/>	<input type="checkbox"/>
6	Terminer la coloration : dégainage et émulsions.	<input type="checkbox"/>	<input type="checkbox"/>	<input type="checkbox"/>
7	Inscrire les données sur une fiche technique.	<input type="checkbox"/>	<input type="checkbox"/>	<input type="checkbox"/>

Conditions de reconnaissance

C1- PREUVE D'UNE FORMATION RÉUSSIE

**C2- LETTRE D'UN EMPLOYEUR, ENTRETIEN ET TÂCHE EN PRÉSENCE D'UNE
OU D'UN SPÉCIALISTE EN MILIEU DE TRAVAIL**

**C3- LETTRE D'UN EMPLOYEUR, ENTRETIEN ET TÂCHE EN PRÉSENCE D'UNE
OU D'UN SPÉCIALISTE EN ÉTABLISSEMENT DE FORMATION**

**C4- TÂCHE EN PRÉSENCE D'UNE OU D'UN SPÉCIALISTE
EN MILIEU DE TRAVAIL**

**C5- TÂCHE EN PRÉSENCE D'UNE OU D'UN SPÉCIALISTE EN
ÉTABLISSEMENT DE FORMATION**

C6- RÉUSSITE D'UNE AUTRE COMPÉTENCE DU PROGRAMME

Explication des conditions de reconnaissance

C1- La compétence FAIRE UNE COLORATION peut être reconnue sur présentation de :

l'original d'une attestation de **formation pertinente et réussie** comprenant les éléments suivants :

- votre nom;
- le nom de l'organisme ou de l'établissement;
- le titre de la formation et la date;
- une mention de réussite;
- la signature d'une personne autorisée.

Note : Si le document présenté ne permet pas d'établir une correspondance entre la formation réussie et la compétence, on vous demandera la description du **contenu de cette formation**.

Explication des conditions de reconnaissance

C2- La compétence FAIRE UNE COLORATION peut être reconnue à la suite :

- de la présentation d'une lettre à en-tête d'une entreprise signée par une personne responsable et décrivant votre compétence à réaliser des colorations auprès de la clientèle;
 - d'un entretien portant sur l'analyse et le choix de la couleur (niveau, reflets), sur la couverture des cheveux blancs, les formules colorantes, les temps de pause, etc. à partir d'études de cas;
- et
- d'une tâche en milieu de travail, par exemple : technique d'application d'un produit de simulation sur une tête implantée (marotte).

C3- La compétence FAIRE UNE COLORATION peut être reconnue à la suite :

- de la présentation d'une lettre à en-tête d'une entreprise signée par une personne responsable et décrivant votre compétence à réaliser des colorations auprès de la clientèle;
 - d'un entretien portant sur l'analyse et le choix de la couleur (niveau, reflets), sur la couverture des cheveux blancs, les formules colorantes, les temps de pause, etc. à partir d'études de cas;
- et
- d'une tâche en établissement de formation, par exemple : technique d'application d'un produit de simulation sur une tête implantée (marotte).

C4- La compétence FAIRE UNE COLORATION peut être reconnue à la suite de l'exécution en milieu de travail d'une coloration à une cliente ou un client pour une repousse sur une chevelure comportant au moins 50% de cheveux blancs.

C5- La compétence FAIRE UNE COLORATION peut être reconnue à la suite de l'exécution en établissement de formation d'une coloration à une cliente ou un client pour une repousse sur une chevelure comportant au moins 50% de cheveux blancs.

C6- La compétence FAIRE UNE COLORATION peut être reconnue à la suite de la reconnaissance de la compétence « EFFECTUER UNE COLORATION CRÉATIVE ».

Faire une teinte pastel

418154

DESCRIPTION DE LA COMPÉTENCE		Je suis capable	Je ne suis pas capable	J'ai besoin de précisions
1	À l'aide d'un nuancier : – déterminer la couleur des mèches; – choisir les produits (décolorant, colorant et oxydant).	<input type="checkbox"/> <input type="checkbox"/>	<input type="checkbox"/> <input type="checkbox"/>	<input type="checkbox"/> <input type="checkbox"/>
2	Protéger la cliente ou le client (peau, yeux, vêtements, cheveux).	<input type="checkbox"/>	<input type="checkbox"/>	<input type="checkbox"/>
3	Appliquer la technique de mèches au bonnet.	<input type="checkbox"/>	<input type="checkbox"/>	<input type="checkbox"/>
4	Appliquer le décolorant.	<input type="checkbox"/>	<input type="checkbox"/>	<input type="checkbox"/>
5	Appliquer le temps de pause nécessaire pour atteindre le fond d'éclaircissement désiré.	<input type="checkbox"/>	<input type="checkbox"/>	<input type="checkbox"/>
6	Éliminer le produit décolorant.	<input type="checkbox"/>	<input type="checkbox"/>	<input type="checkbox"/>
7	Appliquer le colorant.	<input type="checkbox"/>	<input type="checkbox"/>	<input type="checkbox"/>
8	Appliquer le temps de pause proposé par le fabricant ou jusqu'à l'obtention du pastel désiré.	<input type="checkbox"/>	<input type="checkbox"/>	<input type="checkbox"/>
9	Inscrire les données sur une fiche technique.	<input type="checkbox"/>	<input type="checkbox"/>	<input type="checkbox"/>

Conditions de reconnaissance

C1- PREUVE D'UNE FORMATION RÉUSSIE

C2- LETTRE D'UN EMPLOYEUR, ENTRETIEN ET TÂCHE EN PRÉSENCE D'UNE
OU D'UN SPÉCIALISTE EN MILIEU DE TRAVAIL

C3- LETTRE D'UN EMPLOYEUR, ENTRETIEN ET TÂCHE EN PRÉSENCE D'UNE
OU D'UN SPÉCIALISTE EN ÉTABLISSEMENT DE FORMATION

C4- TÂCHE EN PRÉSENCE D'UNE OU D'UN SPÉCIALISTE
EN MILIEU DE TRAVAIL

C5- TÂCHE EN PRÉSENCE D'UNE OU D'UN SPÉCIALISTE EN
ÉTABLISSEMENT DE FORMATION

Explication des conditions de reconnaissance

C1- La compétence FAIRE UNE TEINTE PASTEL peut être reconnue sur présentation de :

l'original d'une attestation de **formation pertinente et réussie** comprenant les éléments suivants :

- votre nom;
- le nom de l'organisme ou de l'établissement;
- le titre de la formation et la date;
- une mention de réussite;
- la signature d'une personne autorisée.

Note : Si le document présenté ne permet pas d'établir une correspondance entre la formation réussie et la compétence, on vous demandera la description du **contenu de cette formation**.

Explication des conditions de reconnaissance

C2- La compétence FAIRE UNE TEINTE PASTEL peut être reconnue à la suite :

- de la présentation d'une lettre à en-tête d'une entreprise signée par une personne responsable et décrivant votre compétence à réaliser des teintes pastel auprès de la clientèle suivant la technique des mèches au bonnet;
 - d'un entretien portant sur la détermination du fond d'éclaircissement, le choix et l'application des produits de décoloration et de coloration, la protection de la cliente ou du client, etc. selon des études de cas;
- et
- d'une tâche en milieu de travail par exemple : appliquer la technique de sortie de mèches au bonnet sur une tête implantée (marotte).

C3- La compétence FAIRE UNE TEINTE PASTEL peut être reconnue à la suite :

- de la présentation d'une lettre à en-tête d'une entreprise signée par une personne responsable et décrivant votre compétence à réaliser des teintes pastel auprès de la clientèle suivant la technique des mèches au bonnet;
 - d'un entretien portant sur la détermination du fond d'éclaircissement, le choix et l'application des produits de décoloration et de coloration, la protection de la cliente ou du client, etc. selon des études de cas;
- et
- d'une tâche en établissement de formation par exemple : appliquer la technique de sortie de mèches au bonnet sur une tête implantée (marotte).

C4- La compétence FAIRE UNE TEINTE PASTEL peut être reconnue à la suite de l'exécution en milieu de travail de mèches au bonnet de teinte pastel à une cliente ou un client.

C5- La compétence FAIRE UNE TEINTE PASTEL peut être reconnue à la suite de l'exécution en établissement de formation de mèches au bonnet de teinte pastel à une cliente ou un client.

Apporter une correction de couleur

418166

DESCRIPTION DE LA COMPÉTENCE		Je suis capable	Je ne suis pas capable	J'ai besoin de précisions
1	Choisir la technique de correction de couleur (gommage, démaquillant).	<input type="checkbox"/>	<input type="checkbox"/>	<input type="checkbox"/>
2	À l'aide d'un nuancier, choisir les produits nécessaires.	<input type="checkbox"/>	<input type="checkbox"/>	<input type="checkbox"/>
3	Protéger la cliente ou le client (peau, yeux, vêtements, cheveux).	<input type="checkbox"/>	<input type="checkbox"/>	<input type="checkbox"/>
4	Appliquer le ou les produits démaquillants sur les parties de la chevelure à corriger.	<input type="checkbox"/>	<input type="checkbox"/>	<input type="checkbox"/>
5	Appliquer le temps de pause nécessaire pour l'obtention de l'éclaircissement désiré.	<input type="checkbox"/>	<input type="checkbox"/>	<input type="checkbox"/>
6	Nettoyer la chevelure à fond.	<input type="checkbox"/>	<input type="checkbox"/>	<input type="checkbox"/>
7	Appliquer le colorant.	<input type="checkbox"/>	<input type="checkbox"/>	<input type="checkbox"/>
8	Appliquer le temps de pause nécessaire pour l'obtention de la couleur désirée.	<input type="checkbox"/>	<input type="checkbox"/>	<input type="checkbox"/>
9	Inscrire les données sur une fiche technique.	<input type="checkbox"/>	<input type="checkbox"/>	<input type="checkbox"/>

Conditions de reconnaissance

C1- PREUVE D'UNE FORMATION RÉUSSIE

**C2- LETTRE D'UN EMPLOYEUR, ENTRETIEN ET TÂCHE EN PRÉSENCE D'UNE
OU D'UN SPÉCIALISTE EN MILIEU DE TRAVAIL**

**C3- LETTRE D'UN EMPLOYEUR, ENTRETIEN ET TÂCHE EN PRÉSENCE D'UNE
OU D'UN SPÉCIALISTE EN ÉTABLISSEMENT DE FORMATION**

**C4- TÂCHE EN PRÉSENCE D'UNE OU D'UN SPÉCIALISTE
EN MILIEU DE TRAVAIL**

**C5- TÂCHE EN PRÉSENCE D'UNE OU D'UN SPÉCIALISTE EN
ÉTABLISSEMENT DE FORMATION**

Explication des conditions de reconnaissance

C1- La compétence APPORTER UNE CORRECTION DE COULEUR peut être reconnue sur présentation de :

l'original d'une attestation de **formation pertinente et réussie** comprenant les éléments suivants :

- votre nom;
- le nom de l'organisme ou de l'établissement;
- le titre de la formation et la date;
- une mention de réussite;
- la signature d'une personne autorisée.

Note : Si le document présenté ne permet pas d'établir une correspondance entre la formation réussie et la compétence, on vous demandera la description du **contenu de cette formation**.

Explication des conditions de reconnaissance

C2- La compétence APPORTER UNE CORRECTION DE COULEUR peut être reconnue à la suite :

- de la présentation d'une lettre à en-tête d'une entreprise signée par une personne responsable et décrivant votre compétence à réaliser les diverses tâches de correction de couleur de la chevelure auprès de la clientèle;
- d'un entretien portant sur la technique d'exécution de correction de couleur (choix de la technique, des produits, des temps de pause, de la protection de la cliente ou du client et du nettoyage de la chevelure) selon des études de cas;

et

- d'une tâche en milieu de travail par exemple : application de produits de simulation sur une tête implantée (marotte) selon une mise en situation de correction de couleur.

C3- La compétence APPORTER UNE CORRECTION DE COULEUR peut être reconnue à la suite :

- de la présentation d'une lettre à en-tête d'une entreprise signée par une personne responsable et décrivant votre compétence à réaliser les diverses tâches de correction de couleur de la chevelure auprès de la clientèle;
- d'un entretien portant sur la technique d'exécution de correction de couleur (choix de la technique, des produits, des temps de pause, de la protection de la cliente ou du client et du nettoyage de la chevelure) selon des études de cas;

et

- d'une tâche en établissement de formation par exemple : application de produits de simulation sur une tête implantée (marotte) selon une mise en situation de correction de couleur.

C4- La compétence APPORTER UNE CORRECTION DE COULEUR peut être reconnue à la suite de l'exécution en milieu de travail d'une correction de couleur à une cliente ou un client, par un éclaircissement de un à trois tons.

C5- La compétence APPORTER UNE CORRECTION DE COULEUR peut être reconnue à la suite de l'exécution en établissement de formation d'une correction de couleur à une cliente ou un client, par un éclaircissement de un à trois tons.

DESCRIPTION DE LA COMPÉTENCE		Je suis capable	Je ne suis pas capable	J'ai besoin de précisions
1	Analyser les besoins de la cliente ou du client.	<input type="checkbox"/>	<input type="checkbox"/>	<input type="checkbox"/>
2	Donner l'information sur les produits et les services.	<input type="checkbox"/>	<input type="checkbox"/>	<input type="checkbox"/>
3	Offrir des produits et des services.	<input type="checkbox"/>	<input type="checkbox"/>	<input type="checkbox"/>
4	Présenter des arguments cohérents.	<input type="checkbox"/>	<input type="checkbox"/>	<input type="checkbox"/>

Conditions de reconnaissance**C1- PREUVE D'UNE FORMATION RÉUSSIE****C2- LETTRE D'UN EMPLOYEUR ET ENTRETIEN****C3- TÂCHE EN PRÉSENCE D'UNE OU D'UN SPÉCIALISTE
EN MILIEU DE TRAVAIL****C4- TÂCHE EN PRÉSENCE D'UNE OU D'UN SPÉCIALISTE
EN ÉTABLISSEMENT DE FORMATION**

Explication des conditions de reconnaissance

C1- La compétence VENDRE DES PRODUITS ET DES SERVICES peut être reconnue sur présentation de :

l'original d'une attestation de **formation pertinente et réussie** comprenant les éléments suivants :

- votre nom;
- le nom de l'organisme ou de l'établissement;
- le titre de la formation et la date;
- une mention de réussite;
- la signature d'une personne autorisée.

Note : Si le document présenté ne permet pas d'établir une correspondance entre la formation réussie et la compétence, on vous demandera la description du **contenu de cette formation**.

C2- La compétence VENDRE DES PRODUITS ET DES SERVICES peut être reconnue à la suite :

- de la présentation d'une lettre à en-tête d'une entreprise signée par une personne responsable et décrivant votre compétence à vendre des produits et des services auprès de la clientèle;

et

- d'un entretien portant sur les techniques de vente par exemple : l'analyse des besoins, l'offre de produits et services, etc.

C3- La compétence VENDRE DES PRODUITS ET DES SERVICES peut être reconnue à la suite de l'exécution en milieu de travail d'une vente ou de la simulation d'une vente de produits ou de services en présence d'une cliente ou d'un client.

C4- La compétence VENDRE DES PRODUITS ET DES SERVICES peut être reconnue à la suite de l'exécution en établissement de formation d'une vente ou de la simulation d'une vente de produits ou de services en présence d'une cliente ou d'un client.

DESCRIPTION DE LA COMPÉTENCE		Je suis capable	Je ne suis pas capable	J'ai besoin de précisions
1	Préciser les attentes de la cliente ou du client.	<input type="checkbox"/>	<input type="checkbox"/>	<input type="checkbox"/>
2	Suggérer des coupes stylisées suivant les tendances de la mode et appropriées à la morphologie et à la chevelure.	<input type="checkbox"/>	<input type="checkbox"/>	<input type="checkbox"/>
3	Exécuter la coupe stylisée par des techniques de texturation et/ou de déconnection : <ul style="list-style-type: none"> - piquetage (ex : point cutting); - effilage (ex : slice cutting); - amincissage; - etc. 	<input type="checkbox"/>	<input type="checkbox"/>	<input type="checkbox"/>
4	Vérifier le résultat.	<input type="checkbox"/>	<input type="checkbox"/>	<input type="checkbox"/>
5	Mettre en valeur la coupe par une mise en place.	<input type="checkbox"/>	<input type="checkbox"/>	<input type="checkbox"/>

Conditions de reconnaissance

C1- PREUVE D'UNE FORMATION RÉUSSIE

C2- ENREGISTREMENT VIDÉO

C3- TÂCHE EN PRÉSENCE D'UNE OU D'UN SPÉCIALISTE EN MILIEU DE TRAVAIL

C4- TÂCHE EN PRÉSENCE D'UNE OU D'UN SPÉCIALISTE EN ÉTABLISSEMENT DE FORMATION

Explication des conditions de reconnaissance

C1- La compétence EFFECTUER UNE COUPE STYLISÉE peut être reconnue sur présentation de :

l'original d'une attestation de **formation pertinente et réussie** comprenant les éléments suivants :

- votre nom;
- le nom de l'organisme ou de l'établissement;
- le titre de la formation et la date;
- une mention de réussite;
- la signature d'une personne autorisée.

Note : Si le document présenté ne permet pas d'établir une correspondance entre la formation réussie et la compétence, on vous demandera la description du **contenu de cette formation**.

C2- La compétence EFFECTUER UNE COUPE STYLISÉE peut être reconnue sur présentation d'un enregistrement vidéo dans lequel vous suggérez et effectuez une coupe stylisée suivant les tendances de la mode à une cliente ou un client afin que le changement soit apparent.

Vous devez, dans l'enregistrement vidéo, respecter les exigences suivantes :

- donner une consultation avant la coupe;
- décrire la coupe que vous effectuez et les techniques employées;
- faire un gros plan des cheveux mouillés de la cliente ou du client;
- vous placer de manière qu'on vous voit exécuter les techniques de coupe stylisée;
- après avoir terminé la coupe, présenter un gros plan des cheveux coupés en les soulevant et en les peignant afin de bien voir l'harmonie de la coupe et des effets spéciaux;
- mettre en valeur la coupe par une mise en place.

Explication des conditions de reconnaissance

C3- La compétence EFFECTUER UNE COUPE STYLISÉE peut être reconnue à la suite de l'exécution en milieu de travail d'une coupe de cheveux à une cliente ou un client avec des effets stylisés suivant les tendances de la mode.

C4- La compétence EFFECTUER UNE COUPE STYLISÉE peut être reconnue à la suite de l'exécution en établissement de formation d'une coupe de cheveux à une cliente ou un client avec des effets stylisés suivant les tendances de la mode.

Effectuer une permanente stylisée

418195

DESCRIPTION DE LA COMPÉTENCE		Je suis capable	Je ne suis pas capable	J'ai besoin de précisions
1	Préciser les attentes de la cliente ou du client.	<input type="checkbox"/>	<input type="checkbox"/>	<input type="checkbox"/>
2	Suggérer des permanentes stylisées suivant les tendances de la mode, appropriées à la morphologie et à la chevelure.	<input type="checkbox"/>	<input type="checkbox"/>	<input type="checkbox"/>
3	Choisir les produits et le matériel (ex : bigoudis ou objets spéciaux).	<input type="checkbox"/>	<input type="checkbox"/>	<input type="checkbox"/>
4	Protéger la cliente ou le client (peau, yeux, vêtements).	<input type="checkbox"/>	<input type="checkbox"/>	<input type="checkbox"/>
5	Appliquer les techniques de montage de permanentes stylisées (ex : spirale, montage double).	<input type="checkbox"/>	<input type="checkbox"/>	<input type="checkbox"/>
6	Appliquer les produits de permanente en respectant les directions du fabricant.	<input type="checkbox"/>	<input type="checkbox"/>	<input type="checkbox"/>
7	Mettre en valeur la permanente stylisée par une mise en place.	<input type="checkbox"/>	<input type="checkbox"/>	<input type="checkbox"/>

Conditions de reconnaissance

C1- PREUVE D'UNE FORMATION RÉUSSIE

C2- ENREGISTREMENT VIDÉO

C3- LETTRE D'UN EMPLOYEUR, ENTRETIEN ET TÂCHE EN PRÉSENCE D'UNE
OU D'UN SPÉCIALISTE EN MILIEU DE TRAVAIL

C4- LETTRE D'UN EMPLOYEUR, ENTRETIEN ET TÂCHE EN PRÉSENCE D'UNE
OU D'UN SPÉCIALISTE EN ÉTABLISSEMENT DE FORMATION

C5- TÂCHE EN PRÉSENCE D'UNE OU D'UN SPÉCIALISTE
EN MILIEU DE TRAVAIL

C6- TÂCHE EN PRÉSENCE D'UNE OU D'UN SPÉCIALISTE EN
ÉTABLISSEMENT DE FORMATION

Explication des conditions de reconnaissance

C1- La compétence EFFECTUER UNE PERMANENTE STYLISÉE peut être reconnue sur présentation de :

l'original d'une attestation de **formation pertinente et réussie** comprenant les éléments suivants :

- votre nom;
- le nom de l'organisme ou de l'établissement;
- le titre de la formation et la date;
- une mention de réussite;
- la signature d'une personne autorisée.

Note : Si le document présenté ne permet pas d'établir une correspondance entre la formation réussie et la compétence, on vous demandera la description du **contenu de cette formation**.

Explication des conditions de reconnaissance

C2- La compétence EFFECTUER UNE PERMANENTE STYLISÉE peut être reconnue sur présentation d'un enregistrement vidéo dans lequel vous conseillez et effectuez une permanente stylisée adaptée au visage et à la chevelure d'une cliente ou d'un client.

Vous devez, dans l'enregistrement vidéo, respecter les exigences suivantes :

- donner une consultation avant la permanente;
- choisir les produits et le matériel;
- décrire la ou les techniques employées pour le montage spécial;
- vous placer de manière qu'on vous voit exécuter la protection de la cliente ou du client, le montage, l'application et le rinçage des produits;
- après avoir terminé la permanente, présenter un gros plan des cheveux mouillés en les soulevant afin de bien voir les boucles et la frisure uniforme de la chevelure;
- présenter un gros plan de la mise en place de la chevelure.

C3- La compétence EFFECTUER UNE PERMANENTE STYLISÉE peut être reconnue à la suite :

- de la présentation d'une lettre à en-tête d'une entreprise signée par une personne responsable et décrivant votre compétence à réaliser auprès de la clientèle des permanentes stylisées selon les tendances de la mode;
 - d'un entretien portant sur : la précision des attentes de la cliente ou du client, la suggestion et le choix d'un style approprié, les différents montages de permanentes stylisées sur le choix des produits et du matériel, sur la protection de la cliente ou du client et sur les mises en valeur à la finition, selon des mises en situation;
- et
- d'une tâche en milieu de travail, par exemple : utilisation de bigoudis spéciaux sur une tête implantée (marotte).

Explication des conditions de reconnaissance

C4- La compétence EFFECTUER UNE PERMANENTE STYLISÉE peut être reconnue à la suite :

- de la présentation d'une lettre à en-tête d'une entreprise signée par une personne responsable et décrivant votre compétence à réaliser auprès de la clientèle des permanentes stylisées selon les tendances de la mode;
- d'un entretien portant sur : la précision des attentes de la cliente ou du client, la suggestion et le choix d'un style approprié, les différents montages de permanentes stylisées sur le choix des produits et du matériel, sur la protection de la cliente ou du client et sur les mises en valeur à la finition, selon des mises en situation;

et

- d'une tâche en établissement de formation, par exemple : utilisation de bigoudis spéciaux sur une tête implantée (marotte).

C5- La compétence EFFECTUER UNE PERMANENTE STYLISÉE peut être reconnue à la suite de l'exécution en milieu de travail d'une permanente à une cliente ou un client, selon des techniques non conventionnelles et apportant un changement apparent.

C6- La compétence EFFECTUER UNE PERMANENTE STYLISÉE peut être reconnue à la suite de l'exécution en établissement de formation d'une permanente à une cliente ou un client, selon des techniques non conventionnelles et apportant un changement apparent.

Effectuer une coloration créative

418208

DESCRIPTION DE LA COMPÉTENCE		Je suis capable	Je ne suis pas capable	J'ai besoin de précisions
1	Préciser les attentes de la cliente ou du client.	<input type="checkbox"/>	<input type="checkbox"/>	<input type="checkbox"/>
2	Suggérer et choisir des effets de coloration créative convenant à la coupe, au teint, à la personnalité et aux tendances de la mode : – effets d'ombre et de lumière; ou – dégradés structurés; ou – contrastes de couleurs.	<input type="checkbox"/>	<input type="checkbox"/>	<input type="checkbox"/>
3	Choisir et préparer les produits et le matériel.	<input type="checkbox"/>	<input type="checkbox"/>	<input type="checkbox"/>
4	Protéger la cliente ou le client (peau, yeux, vêtements, cheveux).	<input type="checkbox"/>	<input type="checkbox"/>	<input type="checkbox"/>
5	Appliquer la technique de coloration créative.	<input type="checkbox"/>	<input type="checkbox"/>	<input type="checkbox"/>
6	Appliquer le temps de pause nécessaire pour l'obtention des couleurs désirées.	<input type="checkbox"/>	<input type="checkbox"/>	<input type="checkbox"/>
7	Inscrire les données sur une fiche technique.	<input type="checkbox"/>	<input type="checkbox"/>	<input type="checkbox"/>
8	Mettre en valeur la coloration créative par une mise en place.	<input type="checkbox"/>	<input type="checkbox"/>	<input type="checkbox"/>

Conditions de reconnaissance

C1- PREUVE D'UNE FORMATION RÉUSSIE

C2- LETTRE D'UN EMPLOYEUR, ENTRETIEN ET TÂCHE EN PRÉSENCE D'UNE
OU D'UN SPÉCIALISTE EN MILIEU DE TRAVAIL

C3- LETTRE D'UN EMPLOYEUR, ENTRETIEN ET TÂCHE EN PRÉSENCE D'UNE
OU D'UN SPÉCIALISTE EN ÉTABLISSEMENT DE FORMATION

C4- TÂCHE EN PRÉSENCE D'UNE OU D'UN SPÉCIALISTE
EN MILIEU DE TRAVAIL

C5- TÂCHE EN PRÉSENCE D'UNE OU D'UN SPÉCIALISTE EN
ÉTABLISSEMENT DE FORMATION

Explication des conditions de reconnaissance

C1- La compétence EFFECTUER UNE COLORATION CRÉATIVE peut être reconnue sur présentation de :

l'original d'une attestation de **formation pertinente et réussie** comprenant les éléments suivants :

- votre nom;
- le nom de l'organisme ou de l'établissement;
- le titre de la formation et la date;
- une mention de réussite;
- la signature d'une personne autorisée.

Note : Si le document présenté ne permet pas d'établir une correspondance entre la formation réussie et la compétence, on vous demandera la description du **contenu de cette formation**.

Explication des conditions de reconnaissance

C2- La compétence EFFECTUER UNE COLORATION CRÉATIVE peut être reconnue à la suite :

- de la présentation d'une lettre à en-tête d'une entreprise signée par une personne responsable et décrivant votre compétence à réaliser auprès de la clientèle, des colorations créatives avec des effets spéciaux et selon les tendances de la mode;
- d'un entretien portant sur : les précisions des attentes de la clientèle, la suggestion et le choix d'effets de couleur, sur les différentes techniques de coloration créative et de protection de la cliente ou du client, sur le choix, la préparation et l'utilisation des produits selon la technique utilisée et de sa mise en valeur à la finition;

et

- d'une tâche en milieu de travail par exemple : préparation de la chevelure sur tête implantée (marotte) pour différentes techniques de coloration créative en utilisant les outils et le matériel appropriés.

C3- La compétence EFFECTUER UNE COLORATION CRÉATIVE peut être reconnue à la suite :

- de la présentation d'une lettre à en-tête d'une entreprise signée par une personne responsable et décrivant votre compétence à réaliser auprès de la clientèle des colorations créatives avec des effets spéciaux et selon les tendances de la mode;
- d'un entretien portant sur : les précisions des attentes de la clientèle, la suggestion et le choix d'effets de couleur, sur les différentes techniques de coloration créative et de protection de la cliente ou du client, sur le choix, la préparation et l'utilisation des produits selon la technique utilisée et de sa mise en valeur à la finition;

et

- d'une tâche en établissement de formation par exemple : préparation de la chevelure sur tête implantée (marotte) pour différentes techniques de coloration créative en utilisant les outils et le matériel appropriés.

Explication des conditions de reconnaissance

C4- La compétence EFFECTUER UNE COLORATION CRÉATIVE peut être reconnue à la suite de l'exécution en milieu de travail d'une coloration créative avec des effets spéciaux suivant les tendances de la mode à une cliente ou un client.

C5- La compétence EFFECTUER UNE COLORATION CRÉATIVE peut être reconnue à la suite de l'exécution en établissement de formation d'une coloration créative avec des effets spéciaux suivant les tendances de la mode à une cliente ou un client.

Effectuer une coiffure personnalisée

418217

DESCRIPTION DE LA COMPÉTENCE		Je suis capable	Je ne suis pas capable	J'ai besoin de précisions
1	Préciser les attentes de la cliente ou du client.	<input type="checkbox"/>	<input type="checkbox"/>	<input type="checkbox"/>
2	Suggérer une transformation stylisée adaptée à la personnalité, à la chevelure, à la morphologie de la cliente ou du client et aux tendances de la mode.	<input type="checkbox"/>	<input type="checkbox"/>	<input type="checkbox"/>
3	Réaliser la coiffure en utilisant les techniques spécialisées : – de la coupe et de la permanente; ou – de la coupe et de la coloration.	<input type="checkbox"/> <input type="checkbox"/>	<input type="checkbox"/> <input type="checkbox"/>	<input type="checkbox"/> <input type="checkbox"/>
4	Mettre en valeur la transformation par une mise en place stylisée.	<input type="checkbox"/>	<input type="checkbox"/>	<input type="checkbox"/>
5	Conseiller la cliente ou le client sur l'entretien de la chevelure.	<input type="checkbox"/>	<input type="checkbox"/>	<input type="checkbox"/>

Conditions de reconnaissance

C1- PREUVE D'UNE FORMATION RÉUSSIE

C2- RÉUSSITE DE PLUSIEURS AUTRES COMPÉTENCES DU PROGRAMME

Explication des conditions de reconnaissance

C1- La compétence EFFECTUER UNE COIFFURE PERSONNALISÉE peut être reconnue sur présentation de :

l'original d'une attestation de **formation pertinente et réussie** comprenant les éléments suivants :

- votre nom;
- le nom de l'organisme ou de l'établissement;
- le titre de la formation et la date;
- une mention de réussite;
- la signature d'une personne autorisée.

Note : Si le document présenté ne permet pas d'établir une correspondance entre la formation réussie et la compétence, on vous demandera la description du **contenu de cette formation**.

C2- La compétence EFFECTUER UNE COIFFURE PERSONNALISÉE peut être reconnue à la suite de la reconnaissance des compétences « EFFECTUER UNE COUPE STYLISÉE » et « EFFECTUER UNE PERMANENTE STYLISÉE » ou à la suite de la reconnaissance des compétences « EFFECTUER UNE COUPE STYLISÉE » et « EFFECTUER UNE COLORATION CRÉATIVE ».